

Pontaカードはお持ちですか? **Ponta**

ルートインホテルズ
PontaVISAカード 初年度年会費
入会金無料



ご利用代金 **100円** (税別) につき **3** ポイント たまる

交通宿泊 ポイント **7** ポイント たまる

カード決済 ポイント **10** ポイント たまる

※加算時期は異なります。

ルートインホテルズ
Pontaカード 年会費
入会金無料



ご利用代金 **100円** (税別) につき **3** ポイント たまる

dポイントカード
d POINT CARD がたまる・つかえる!



ご利用代金 **100円** (税別) につき **3** ポイント たまる



※ポイントの併用はできません。どちらか一方のポイントを選んでご利用いただけます。
※種類によりポイントの加算率は異なります。
※ポイントの加算はルートインホテルズ公式サイトまたはお電話等の直接予約のみが対象となります。

詳しくは、『ポイントコンシェルジュ』サイトをご覧ください
<https://routeinnhotels-point.com/>



施設紹介 チェックイン 15:00/チェックアウト 10:00 Facilities of the Hotel

- 総客室数107室
- レストラン花茶屋
(朝食7:00~9:30
ランチ 11:00~14:00
夕食 17:30~21:30)
- 天然温泉「華の湯」
- 液晶40型テレビ客室シアター
- 会議室
- リラクゼーションルーム
- バーベキュー(屋内・屋外)
- グラウンドゴルフ
- お食事会場
- キッズコーナー
- ビリヤード ● カラオケルーム

WOWOW
全室無料で視聴できます **Wi-Fi** 全室つながります

交通案内 Access to the Hotel

P 無料/平面駐車場
200台
(大型バス可 台数制限あり)

- 九州自動車道
若宮インターより車で約15分
- 九州自動車道
福岡インターより車で約25分
- JR鹿児島本線 赤間駅より
車で約25分
- JR筑豊本線 直方駅より
車で約30分



お申し込み
お問い合わせ **TEL 0949-54-0305**
FAX 0949-54-0514
〒822-0133 福岡県宮若市脇田778-1



オンライン予約

■ パソコン・スマートフォン

<https://www.hotel-grantia.co.jp/>



2022年1月発行

ルートインホテルズ
ルートイン グランティア

福岡宮若 - 脇田温泉 -

Fukuokamiyawaka



ROUTE INN HOTELS

TEL 0949-54-0305

〒822-0133 福岡県宮若市脇田778-1
FAX 0949-54-0514

こころとからだを癒すくつろぎの多機能空間。



「壮大な」という意味のイタリア語に由来する「グランティア」。
多角的な機能を備えた「グランティア」ならではの
開放感のあるスペースの中で、
「ホテルに泊まる楽しさ」を
味わっていただけます。



Guest Room

客室

安らぎと寛ぎを演出する、プライベートな空間

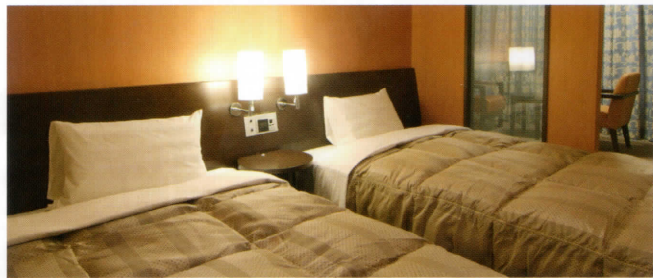

旅行やビジネスなど、幅広いシチュエーションに対応。様々な施設を完備した落ち着いたホテル内では、機能性の高いこだわりの客室が、お客様にゆったりとお過ごしいただくための安らぎと寛ぎを与えてくれるはずです。



FACILITIES

キッズコーナー



子供用施設がオープン致しました。
トランポリンやボールプールなどでお楽しみ下さい。
ご宿泊の方も日帰りの方もご利用頂けます。
※入場料あり

VOD 個室ビデオ
ルームシアター
1泊見放題 1,000円

加湿空気
清浄機
全客室設置

WOWOW
全室無料で視聴できます

Wi-Fi 全室つながります

Relaxation

大浴場

地下1,000mから湧き出る天然温泉



窓越しの景色が絶品の
大浴場、当館イチオシの
屋根付露天風呂、壺風呂と
充実しきった温泉施設です。
さらに、岩盤浴、サウナ、
リラクゼーションルーム、
ボディケア室も完備しております。

Restaurant

レストラン

様々なお集りにも最適



朝食・ランチ・夕食をお召し上がり
いただけるレストラン「花茶屋」。
お祝い事、ご慶事、歓送迎会など
のご利用もできます。季節にあわ
せたお食事メニューもご用意して
います。

ご利用時間

ランチ 11:00~14:00
夕食 17:30~21:30
朝食 7:00~ 9:30

キーの取り扱いについて

本館

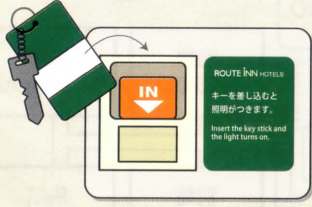

入室後、ホルダーにキーを差し込むと客室の電源が入ります。

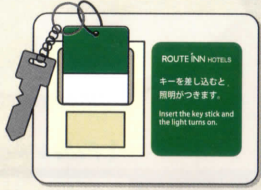

- ※オートロックではございません。外出の際は必ず施錠されるようお願いいたします。
- ※外出の際は鍵をフロントへお預けください。
- ※チェックアウトの際は必ずフロントへお立ち寄りください。
- ※ご滞在中のお部屋にスマートフォン・財布等の貴重品を置いたままでの外出はお控えください。

布団敷について

和室・和洋室に関しては
布団敷はセルフサービスとなります。

敷地内MAP



ルートイン グランティア 福岡宮若 脇田温泉
館内のご案内

ROUTE INN HOTELS

※ご来店の際はマスクの着用をお願いいたします。



朝食 Breakfast
花茶屋 / 和み
ご利用時間
7:00 ~

※各レストランは館内着でご利用いただけます。※レストランへのお持込はご遠慮ください。



夕食 Dinner
花茶屋 / 和み 七輪
ご利用時間
18:30 ~

213

お部屋番号

チェックアウト 10:00
ルームキーはチェックアウト時に
フロントへご返却をお願いいたします。

下部を開くと館内の詳しい情報がご覧頂けます

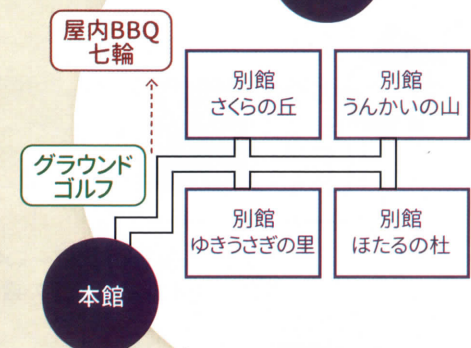
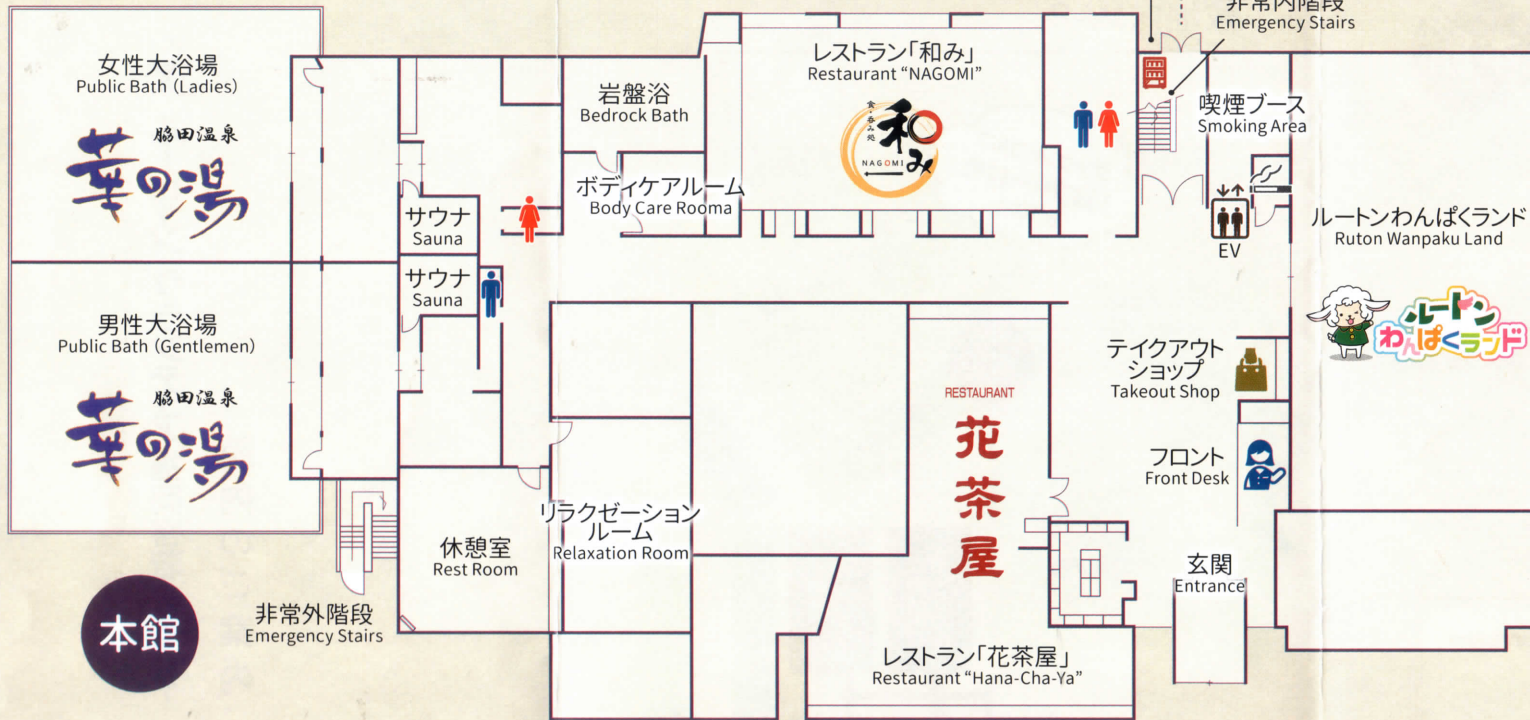

Follow me!

ルートイングランティア福岡宮若
公式Instagram

おすすめメニューや
イベント情報を更新中!

脇田温泉 華の湯

営業時間 15:00~23:00 / 6:00~9:00
露天風呂やサウナも備えた、男女別の天然温泉。

- ※お部屋からバスタオルとフェイスタオルをご持参ください。
- ※ロッカーキーは宿泊者専用箇所をご利用いただき、ご利用後はロッカーへ付けたままでお願いいたします。

男女別 天然温泉 露天風呂 サウナ



★ ルートンわんぱくランド 本館1Fにございます。

ご利用時間 平日 15:00(チェックイン)~20:00
土日祝 15:00(チェックイン)~21:00
翌朝 8:00~10:00(チェックアウト)

※ご利用の際は利用申込書の記入並びに検温消毒へのご協力、マスクの着用をお願いいたします。

🎱 ビリヤード 本館2Fにございます。

ご利用時間 チェックイン~21:00
料金 1時間400円 / 1名

※フロントにて道具を貸し出しております。

🎤 カラオケルーム 本館3Fにございます。

ご利用時間 15:00(チェックイン)~21:00
料金 1時間3,000円(3名様まで)
以降1名追加毎に500円

※ご利用の際はフロントまでお越しください。

🚬 喫煙ブース 本館1Fにのみございます。

🧺 ランドリー 本館3Fにございます。

洗濯機及び乾燥機 各2台

■料金
洗濯機 1回 200円 / 乾燥機 30分 100円

📶 インターネットについて

館内では無料のWi-Fiをご利用いただけます。

SSID:Routeinn-free pass:routeinn
SSID:Routeinn-free-WEP pass:routeinn-wifi

※LANケーブルはフロントにて貸し出しております。